



ORTA DOĐU TEKNİK ÜNİVERSİTESİ
PSİKOLOJİ BÖLÜMÜ

Aile Psikolojisi

İkinci Öğretim Tezsiz
Yüksek Lisans Programı

 ODTÜ Psikoloji Bölümü

- ODTÜ Psikoloji Bölümü 1959 yılında lisans ve 1984 yılından itibaren yüksek lisans eğitimi vermeye başlamıştır.
- Klinik psikoloji, sosyal psikoloji, endüstri ve örgüt psikolojisi ve trafik psikolojisi alanlarında yüksek lisans ile klinik psikoloji, sosyal psikoloji ve endüstri ve örgüt psikolojisi alanlarında doktora programlarını kesintisiz olarak sürdürmektedir.
- Bünyesinde nitelikli eğitim, araştırma ve uygulama yapmak için gerekli donanım ve olanakları mevcuttur. Programlardan mezun olanların hem akademik hem de uygulama alanında başarıyla hizmet verdikleri bilinmektedir.
- Mevcut akademik kadrosuyla Aile Psikolojisi programını yüksek standartlarda yürütecek bir potansiyele sahiptir.



Aile Psikolojisi

- Aile psikolojisi ilişki içindeki bireylere, çiftlere ve ailelere, bunların işlevlerini sürdürdükleri daha geniş çevreyi de ele alarak odaklanan bir uzmanlık dalıdır.
- Ailelerde ve yakın ilişkilerde değişim ve gelişimi destekleyen bir psikoterapi dalı olan aile terapisi ve bunu içine alarak aileye bütün bir birim ya da sistem olarak yaklaşma eğiliminde olan aile psikolojisi, aile üyeleri arasındaki ilişkileri psikolojik sağlık bakımından belirleyici önemde bir faktör olarak vurgulamaktadır.



Program

- Aile Psikolojisi İkinci Öğretim Tezsiz Yüksek Lisans Programı Türkiye’de bu alana yönelik ilk programdır.
- Yükseköğretim Kurulu’nun 06.04.2011 tarihli ve 015060 sayılı kararı ile açılması onaylanmıştır.



Amaç

Program kapsamında

- aile gelişimi
- çocuk yetiştirme tutum ve davranışları
- aile içi iletişim
- etkileşim ve diğer psikolojik süreçler
- cinsiyet ve kültürel etkenler
- etik konular
- değerlendirme ve araştırma yöntemleri
- terapi

açılarından bilgi birikiminin oluşturulması ve bu konularda çalışanlara uygulama pratiğinin kazandırılması amaçlanmaktadır.



Dersler

Zorunlu Dersler

- FPSY502 Uygulamalı Ortamlarda Araştırma & İstatistiksel Değerlendirme
- FPSY533 Aile ve Evlilik Terapisine Giriş
- FPSY581 Aile Psikolojisinde Uygulamalar
- FPSY598 Dönem Projesi

Seçimlik Dersler

Aşağıdaki derslerden en az yedisinin alınması gereklidir.

- FPSY531 Klinik Değerlendirme
- FPSY610 İleri Araştırma Yöntemleri ve İstatistiksel Uygulamalar
- FPSY642 Aile Sorunlarının Tedavisi
- FPSY543 Türkiye’de Aile, Evlilik ve Akrabalık Dinamikleri
- FPSY512 Gelişimsel Psikopatoloji
- FPSY652 Tutum Ölçümü ve Ölçek Geliştirme
- FPSY565 Klinik Psikolojide Etik Konular
- FPSY590 Sağlıkta Davranışçı Müdahaleler
- FPSY562 Yakın İlişkiler Psikolojisi



Dersler

- FPSY550 Kadın & Cinsiyet Psikolojisi
- FPSY523 Çocuklukta Psikopatoloji
- FPSY524 Yaşlanma Psikolojisi
- FPSY527 Zihinsel Engel
- FPSY545 Psikopatolojide Seçme Konular
- FPSY546 Psikoterapi Teknikleri
- FPSY567 Afetlerin Psikolojik ve Sosyal Yönleri
- FPSY518 Engelli Çocukların Gelişimi
- FPSY525 Yaşam Boyu Gelişimsel Kuram
- FPSY528 Ergenlik: Kuram, Sorunlar ve Uygulamalar
- FPSY654 Yasal Süreçlerin Sosyal Psikolojik Boyutları
- FPSY556 Uygulamalı Sosyal Psikoloji
- FPSY650 Sağlık Psikolojisi
- FPSY516 Sosyal Bilişin Gelişimi
- FPSY515 Erişkinlikte Gelişim ve Yaşlanma
- FPSY529 Uygulamalı Gelişimsel Psikoloji
- FPSY534 Çocuk Gelişiminde Testler ve Ölçüm
- FPSY558 Kişilerarası İlişkiler
- FPSY658 Ebeveynler ve Akranlar ile İlişkiler
- FPSY657 Zaman İçinde & Kültürel Bağlamda Aile Süreçleri



Ders Programı

<p><u>1. Yarıyıl</u></p> <p>FPSY502 Uygulamalı Ortamlarda Araştırma & İstatistiksel Değerlendirme</p> <p>FPSY533 Aile ve Evlilik Terapisine Giriş</p> <p>Bir seçimlik ders</p>	<p><u>2. Yarıyıl</u></p> <p>Üç seçimlik ders</p>
<p><u>3. Yarıyıl</u></p> <p>FPSY581 Aile Psikolojisinde Uygulamalar</p> <p>Bir seçimlik ders</p>	<p><u>4. Yarıyıl</u></p> <p>FPSY598 Dönem Projesi</p> <p>İki seçimlik ders</p>
<p>Programın tamamlanması için 30 kredilik dersin ve kredisiz bir dönem projesinin tamamlanması gerekmektedir.</p>	



Akademik Kadro

Prof. Dr. Hürol Fışıloğlu

Lisans: ODTÜ

Yüksek Lisans: Boğaziçi Üniversitesi

Doktora: State University of New York at Buffalo



Prof. Dr. Faruk Gençöz

Lisans: ODTÜ

Yüksek Lisans: ODTÜ

Doktora: Hacettepe Üniversitesi



Prof. Dr. Tülin Gençöz

Lisans: ODTÜ

Yüksek Lisans: ODTÜ

Doktora: Hacettepe Üniversitesi



Prof. Dr. Olcay İmamoğlu

Lisans: ODTÜ

Yüksek Lisans: University of Iowa

Doktora: University of Strathclyde



Prof. Dr. Nuray Karancı

Lisans: ODTÜ

Yüksek Lisans: University of Liverpool

Doktora: University of Hull



Prof. Dr. Bengi Öner-Özkan

Lisans: ODTÜ

Yüksek Lisans: London School of Economics

Doktora: University College London

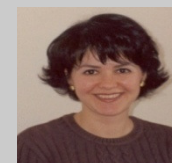



Akademik Kadro

Prof. Dr. Nuray Sakallı-Uğurlu

Lisans: Ankara Üniversitesi
Yüksek Lisans: Ball State University
Doktora: University of Kansas



Prof. Dr. Canan Sümer

Lisans: ODTÜ
Yüksek Lisans: University of New Haven
Doktora: Kansas State University



Prof. Dr. Nebi Sümer

Lisans: ODTÜ
Yüksek Lisans: Hacettepe Üniversitesi
Doktora: Kansas State University



Prof. Dr. Belgin Ayvaşık

Lisans: ODTÜ
Yüksek Lisans: University of Michigan
Doktora: University of Mississippi



Prof. Dr. Reyhan Bilgiç

Lisans: Hacettepe Üniversitesi
Yüksek Lisans: New York University
Doktora: Illinois Institute of Technology



Doç. Dr. Sibel Kazak-Berument

Lisans: Hacettepe Üniversitesi
Yüksek Lisans: University of Warwick
Doktora: University of Warwick





Akademik Kadro

Doç. Dr. Timo J. Lajunen

Lisans: Marie Curie Research Fellow at University of Manchester

Yüksek Lisans: University of Helsinki

Doktora: University of Helsinki



Doç. Dr. Türker Özkan

Lisans: ODTÜ

Yüksek Lisans: ODTÜ

Doktora: University of Helsinki



Doç. Dr. Özlem Bozo-İrkin

Lisans: ODTÜ

Yüksek Lisans: ODTÜ

Doktora: University of North Texas



Yrd. Doç. Dr. Mine Mısırlısoy

Lisans: ODTÜ

Yüksek Lisans: ODTÜ

Doktora: Florida State University



Yrd. Doç. Dr. F. Umut Beşpınar

Lisans: ODTÜ

Yüksek Lisans: ODTÜ

Doktora: University of Texas at Austin



Dr. Banu Cingöz Ulu

Lisans: ODTÜ

Yüksek Lisans: ODTÜ

Doktora: York University



Dr. Ahmet Uysal

Lisans: ODTÜ

Yüksek Lisans: ODTÜ

Doktora: University of Houston





Kimler Başvurabilir?

- Ailenin odak alındığı alanlarda çalışan ya da çalışmak isteyen eski ve yeni mezunlar



Başvuru ve Kabul Koşulları

- Lisans derecesine sahip olmak
- ODTÜ'nün yüksek lisans programına kabul için öngördüğü minimum İngilizce yeterlik koşulları sağlamış olmak
- ALES sınavında minimum başarı notunu sağlamış olmak
- Yüksek lisans sınav komisyonunun olumlu görüşü

İstenilen Belgeler:

- Lisans not çizelgesi örneği
- Niyet mektubu
- ODTÜ Psikoloji Bölümü mezunu olmayan adaylardan 2 adet referans mektubu
- ALES Eşit Ağırlık ≥ 55 , GRE Sayısal ≥ 610
- ODTÜ İngilizce Yeterlilik Sınavı (İYS) ≥ 64.5 , TOELF IBT ≥ 79



Başvuru ve Kayıt Takvimi

Başvuru ve kayıt tarihleri ODTÜ Akademik Takvimi'nden takip edilebilir.

Başvuru formuna Sosyal Bilimler Enstitüsü web sitesinden ulaşılabilir.

Sosyal Bilimler Enstitüsü:

<http://sbe.metu.edu.tr>

Psikoloji Bölümü:

<http://psy.metu.edu.tr>



Program Koordinatörü:

Prof. Dr. Hürol Fıfılođlu

Tel: (312) 210 51 15

E-mail: fisil@metu.edu.tr

Psikoloji Bölümü Sekreterliđi:

Tel: (312) 210 31 82

E-mail: psy@metu.edu.tr

Sosyal Bilimler Enstitüsü Sekreterliđi:

Tel: (312) 210 37 03

E-mail: wwwsbe@metu.edu.tr